

Agenzia del Territorio
CATASTO FABBRICATI
Ufficio Provinciale di
Roma

Dichiarazione protocollo n. RM1016458 del 30/07/2008	
Planimetria di u.i.u. in Comune di Ponzano Romano	
Viale Europa Unità	civ. SNC
Identificativi Catastali:	Compilata da:
Sezione:	Tascioni Alessandro
Foglio: 12	Iscritto all'albo:
Particella: 576	Geometri
Subalterno: 11	Prov. Roma
	N. 7998

Scheda n. 1 Scala 1:100

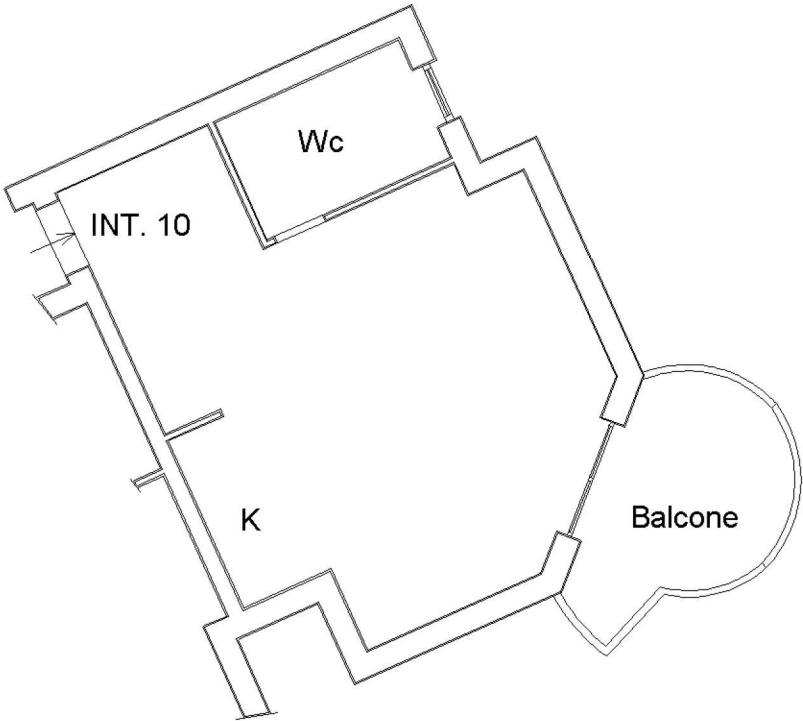

PIANO 1°
Abitazione
h = 2,70 mt

NORD

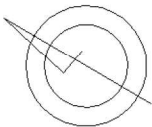

Ultima planimetria in atti

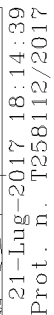

Visura storica per immobile

Situazione degli atti informatizzati dall'impianto meccanografico al 25/04/2018

Dati della richiesta	Comune di PONZANO ROMANO (Codice: G874) Provincia di ROMA
Catasto Fabbricati	Foglio: 12 Particella: 576 Sub.: 11

INTESTATO

1			(1) Proprieta' per 1/1
---	--	--	------------------------

Unità immobiliare dal 09/11/2015

Dati Immobiliare del 09/11/2015												
N.	DATI IDENTIFICATIVI				DATI DI CLASSAMENTO							DATI DERIVANTI DA
	Sezione Urbana	Foglio	Particella	Sub	Zona Cens.	Micro Zona	Categoria	Classe	Consistenza	Superficie Catastale	Rendita	
1		12	576	11			A/2	6	2 vani	Totale: 46 m ² Totale escluse aree scoperte*: 44 m ²	Euro 268,56	Variazione del 09/11/2015 - Inserimento in visura dei dati di superficie.
Indirizzo				VIALE EUROPA UNITA SNC piano: 1 interno: 10 scala: A;								
Annotazioni				Classamento e rendita validati (D.M. 701/94)								

Situazione dell'unità immobiliare dal 14/01/2009

Situazione dell'unità immobiliare dal 14/01/2009												
N.	DATI IDENTIFICATIVI				DATI DI CLASSAMENTO						DATI DERIVANTI DA	
	Sezione Urbana	Foglio	Particella	Sub	Zona Cens.	Micro Zona	Categoria	Classe	Consistenza	Superficie Catastale	Rendita	
1		12	576	11			A/2	6	2 vani		Euro 268,56	VARIAZIONE NEL CLASSAMENTO del 14/01/2009 protocollo n. RM0042468 in atti dal 14/01/2009 VARIAZIONE DI CLASSAMENTO (n. 2005.1/2009)
Indirizzo				, VIALE EUROPA UNITA SNC piano: 1 interno: 10 scala: A;								
Annotazioni				Classamento e rendita validati (D.M. 701/94)								

Situazione dell'unità immobiliare dal 30/07/2008

COSTITUZIONE del 30/07/2008												
N.	DATI IDENTIFICATIVI				DATI DI CLASSAMENTO						DATI DERIVANTI DA	
	Sezione Urbana	Foglio	Particella	Sub	Zona Cens.	Micro Zona	Categoria	Classe	Consistenza	Superficie Catastale	Rendita	
1		12	576	11			A/2	6	2 vani		Euro 268,56	COSTITUZIONE del 30/07/2008 protocollo n. RM1016458 in atti dal 30/07/2008 COSTITUZIONE (n. 8332.1/2008)
Indirizzo				. VIALE EUROPA UNITA SNC piano: 1 interno: 10 scala: A:								

Annotazioni	classamento e rendita proposti (D.M. 701/94)
Fine	

Situazione degli intestati dal 25/02/2016

N.	DATI ANAGRAFICI	CODICE FISCALE	DIRITTI E ONERI REALI
1			(1) Proprieta' per 1/1
DATI DERIVANTI DA	ISTRUMENTO (ATTO PUBBLICO) del 25/02/2016 Nota presentata con Modello Unico in atti dal 14/03/2016 Repertorio n.: 3182 Rogante: BASILE FEDERICO Sede: ROMA Registrazione: Sede: COMPRAVENDITA (n. 7689.1/2016)		

Situazione degli intestati dal 24/09/2013

N.	DATI ANAGRAFICI	CODICE FISCALE	DIRITTI E ONERI REALI
1			(1) Proprieta' per 1/1 fino al 25/02/2016
DATI DERIVANTI DA	ISTRUMENTO (ATTO PUBBLICO) del 24/09/2013 Nota presentata con Modello Unico in atti dal 22/10/2013 Repertorio n.: 1579 Rogante: BASILE FEDERICO Sede: ROMA Registrazione: Sede: COMPRAVENDITA (n. 31735.1/2013)		

Situazione degli intestati dal 18/12/2009

N.	DATI ANAGRAFICI	CODICE FISCALE	DIRITTI E ONERI REALI
1			(1) Proprieta' per 1/1 fino al 24/09/2013
DATI DERIVANTI DA	ISTRUMENTO (ATTO PUBBLICO) del 18/12/2009 Nota presentata con Modello Unico in atti dal 12/01/2010 Repertorio n.: 62856 Rogante: CASERTANO RAFFAELE Sede: GUIDONIA MONTECELIO Registrazione: Sede: COMPRAVENDITA (n. 1154.1/2010)		

Situazione degli intestati dal 30/07/2008

N.	DATI ANAGRAFICI	CODICE FISCALE	DIRITTI E ONERI REALI
1			(1) Proprieta' per 1/1 fino al 18/12/2009
DATI DERIVANTI DA	COSTITUZIONE del 30/07/2008 protocollo n. RM1016458 in atti dal 30/07/2008 Registrazione: COSTITUZIONE (n. 8332.1/2008)		

Unità immobiliari n. 1

Tributi erariali: Euro 0,90

Visura telematica

* Codice Fiscale Validato in Anagrafe Tributaria

** Si intendono escluse le "superfici di balconi, terrazzi e aree scoperte pertinenziali e accessorie, comunicanti o non comunicanti" (cfr. Provvedimento del Direttore dell'Agenzia delle Entrate 29 marzo 2013).